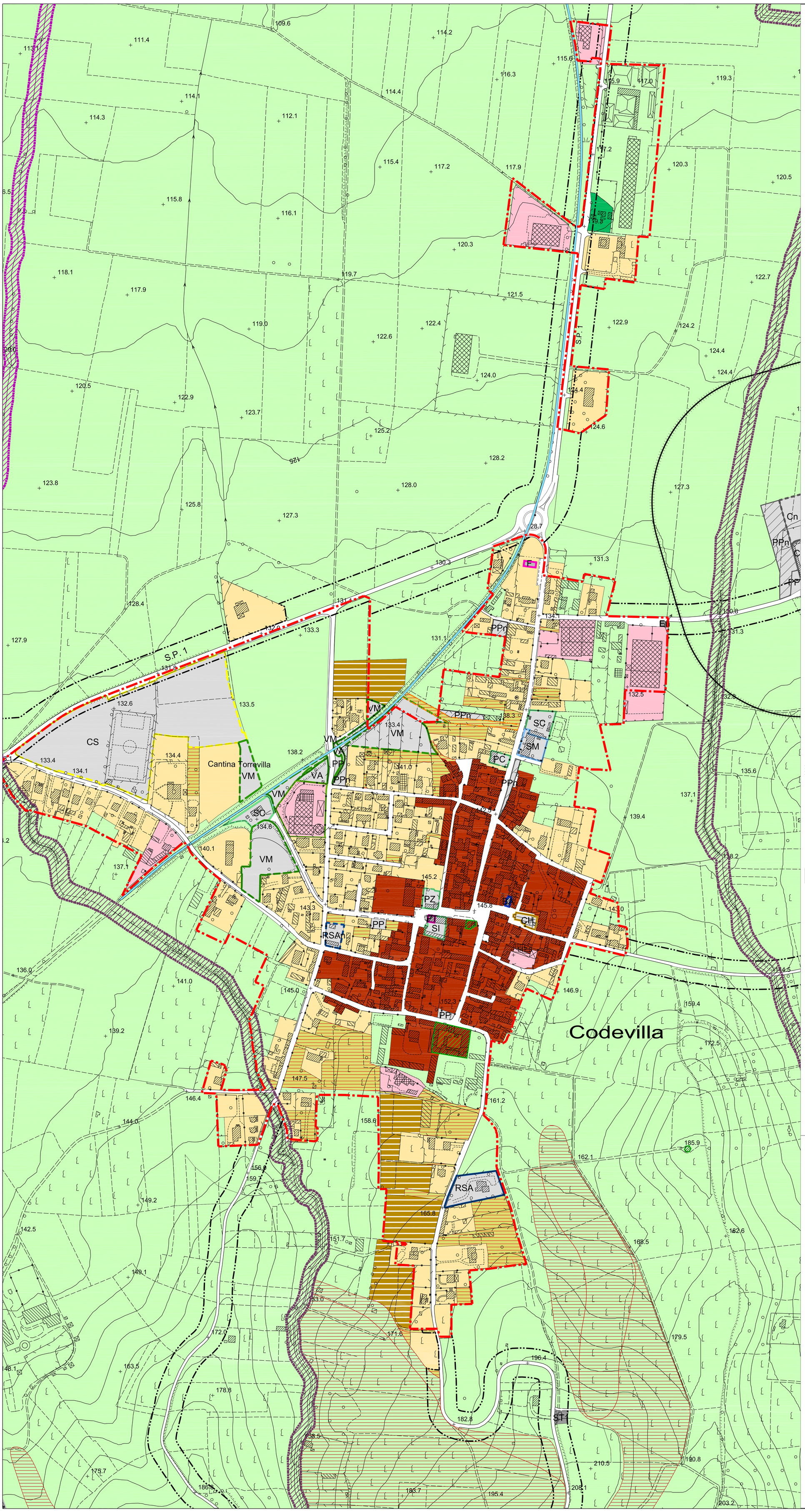

Legenda

AMBITI ED AREE CONTENUTI NEL PIANO DEI SERVIZI

Attrezzature e servizi pubblici o di interesse pubblico esistenti o in attuazione di livello Comunale

- Attrezzature di interesse comune civili
  - SI - Servizi Istituzionali - Municipio
  - SC - Servizi per la cultura e il tempo libero - bi
- Attrezzature di interesse comune religiose
  - CA - Immobili destinati ad abitazione del religioso - canonica
  - CH - Edifici per il culto - Chiesa
  - CO - immobili adibiti ad attività educative, cultu
- Servizi per l'istruzione di base
  - N - Nido
  - SM - Scuola per l'infanzia - materna
- Residenza Socio Sanitaria Assistenziale
  - RSA - Residenza Socio Sanitaria Assistenziale
- Aree a verde
  - VA - Verde attrezzato per il gioco ed il tempo lib
- Parcheggi
  - PP - parcheggi pubblici
- Servizi tecnologici
  - En - enel
  - PI - Pozzo idropotabile
  - ST1 - Stazione di sollevamento
- Servizi cimiteriali
  - C - cimitero

Nuove attrezzature e servizi pubblici o di interesse pubblico di livello comunale

- Attrezzature di interesse comune civili
  - PC - Protezione Civile; ASL - Associazioni locali
  - PZ - Nuova piazza pubblica
- Attrezzature sportive
  - CS - Centro sportivo
- Residenza socio sanitaria assistenziale
  - RSAn - Residenza sanitaria assistenziale
- Aree a verde
  - VM - Verde di mitigazione
- Parcheggi
  - PPn - parcheggi pubblici
- Servizi cimiteriali
  - Cn - Cimitero

Attrezzature e servizi pubblici o di interesse pubblico esistenti o in attuazione di livello Sovracomunale

- Attrezzature di interesse generale civili
  - PT - Ufficio Postale
  - BA - Banca
- Attrezzature di interesse generale sanitarie
  - F - Farmacie
  - AM - Ambulatorio Medico

Nuove attrezzature e servizi pubblici o di interesse pubblico in previsione di livello Sovracomunale

- Attrezzature di interesse generale
  - PCn - Bacino di pescaggio della Protezione Civile
  - STA - Spazio teatrale all'aperto

Sistema della mobilità

Sistema della mobilità esistente

- Strade
- Distributore di carburante
- Piste ciclopedonali (Greenway)

Sistema della mobilità in previsione

- Strade e rotatorie
- Piste ciclopedonali

AMBITI ED AREE CONTENUTI IN ALTRI PIANI

AMBITI ED AREE CONTENUTI NEL DOCUMENTO DI PIANO

- Ambiti di trasformazione

AMBITI ED AREE CONTENUTI NEL PIANO DELLE REGOLE

Ambiti del tessuto urbano consolidato

- Nuclei di Antica Formazione - N.A.F.

Territorio edificato o in fase di edificazione

- Tessuto edificato prevalentemente residenziale
- Tessuto edificato produttivo
- Tessuto edificato produttivo agro-industriale
- Tessuto edificato commerciale

Ambiti destinati all'attività agricola

- Aree agricole

Aree di non trasformazione urbanistica

- Aree di non trasformazione urbanistica (verde pertinenziale e viabilità privata)
- Aree di non trasformazione urbanistica (classi IV geologiche in ambito agricolo)
- Aree di non trasformazione urbanistica (classe IV.D geologica - ex cava)

Beni ed immobili tutelati in base al PdR

- Beni ed immobili tutelati in base al PdR

ALTRI VINCOLI SOVRAORDINATI

- Vincolo cimiteriale (art. 338 del R.D. 1265/1934)
- Zona di tutela assoluta ZTA dei pozzi idropotabili (art. 94 comma 3 del D.Lgs. 152/06 e s.m.i.)
- Zona di rispetto ZR dei pozzi idropotabili (art. 94 comma 6 del D.Lgs. 152/06 e s.m.i.)
- Fascia rispetto stradale (D.P.R. 495/1992, artt. 26 e 28)
- Fascia rispetto stradale della viabilità in progetto (D.P.R. 495/1992, artt. 26 e 28)

Fasce relative al reticolo idrografico

- Reticolo idrico principale - RIP
- Reticolo idrico minore di competenza comunale - RIM

ALTRE INFORMAZIONI RIPORTATE

- Confine comunale
- Perimetro del centro abitato ai sensi dell'art.3 del D.Lgs 285/1992

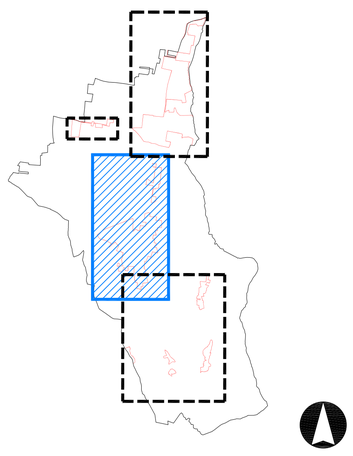

Sindaco
dott. Marco Pietro Dapiaggi

Segretario comunale
dott. Giovanni Genco

Responsabile del procedimento
arch. Clara Nobile

Estensore PGT

Progetto

mBosi Territorio+Architettura srl
società di ingegneria
Via Ermanno Gabetta, 33 - 27058 Voghera (PV)
Tel. 0383.42248 - Fax 0383.363826 - E - mail: mbosi@azmet.it - PEC: mbosi@pec.it
C.F. - P.I. - N. Iscr. Reg. Imp. di Pavia: 02346730183 - R.E.A. C.C.I.A.A. di Pavia n. 266769
ASSOCIATO oice — ACCREDITATA Avcp

Amm. unico: Dott. in Arch. Marco Bosi

Tecnici

Dott. in Arch. Marco Bosi

Arch. Linda Pizzocaro

Variante Parziale PGT 2021
Progettisti incaricati

Pianificazione urbanistica
arch. Cristiano Carlo Alberti
piazzale Trieste 14 - 27049 Stradella (PV)
e-mail: c.alberti@libero.it

Verifica di assoggettabilità VAS
arch. Maria Teresa Grassi
via A. Gramsci 35 - 27058 Voghera (PV)
e-mail: mariateresa.grassi@tiscali.it

Componente geologica del PGT
dott. geol. Marco Degliantoni
Fr. S. Martino 26 - 27057 Varzi (PV)
e-mail: mdegli@libero.it

PIANO DI GOVERNO DEL TERRITORIO
Artt. 7 e 10 bis - Legge Regionale 11 marzo 2005, n. 12 - Legge per il governo del territorio

Comune di
CODEVILLA
Provincia di Pavia

PGT

TITOLO

PIANO DEI SERVIZI

Art. 10 bis Legge Regionale 11 marzo 2005, n. 12 - Legge per il governo del territorio

VARIANTE PARZIALE 2021

OGGETTO

PROGETTO DEL SISTEMA DEI SERVIZI

Modificata a seguito accoglimento osservazioni

DATA	SCALA	TAVOLA
OTTOBRE 2022	1:2'000	PdS 01b